Visite guidée
“Port-Vendres, mémoire d’exils”

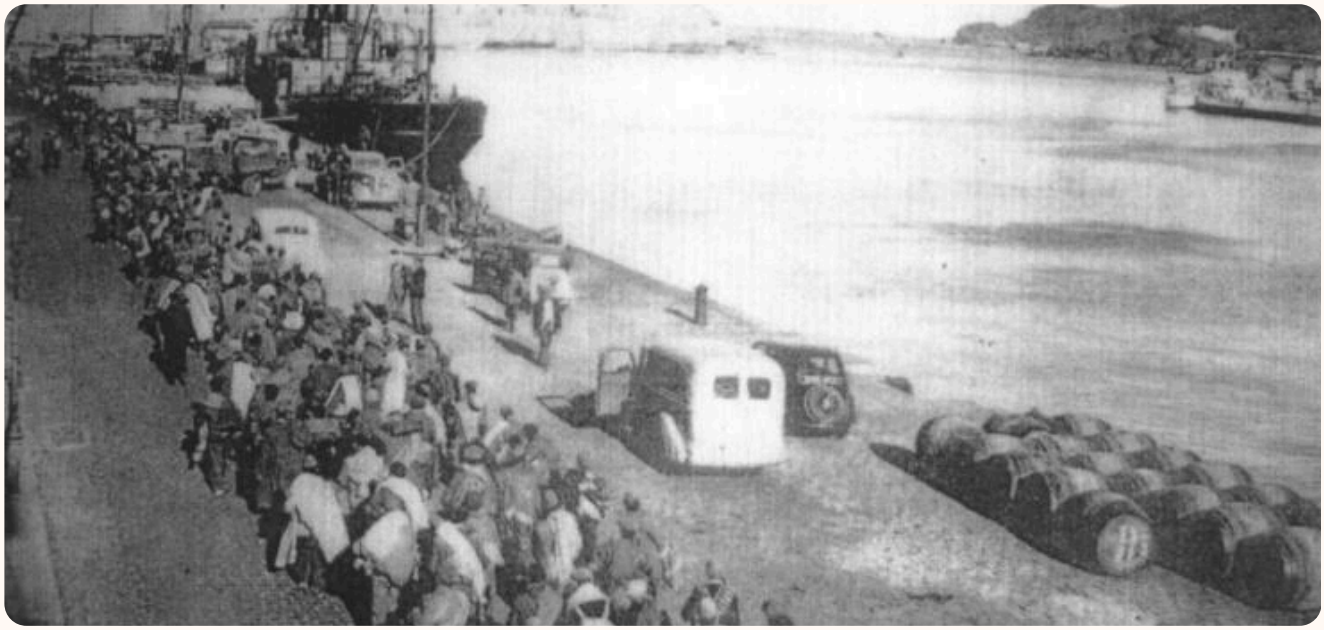

1. Contexte

Dès 1937, Port-Vendres joue un rôle majeur dans l’accueil des réfugiés espagnols fuyant la guerre civile, notamment des enfants et des blessés.

Le site de La Mauresque devient un centre d’hébergement et de soins avant leur répartition en France et en Europe. En 1939, lors de la Retirada, la ville devient un important point d’accueil, de soins et de transit vers les camps d’Argelès-sur-Mer et de Saint-Cyprien.

Quelques années plus tard, sous l’Occupation allemande, Port-Vendres est transformée en camp retranché stratégique. En août 1944, les Allemands en retraite détruisent une partie des installations portuaires pour ralentir l’avancée des Alliés.

2. Les objectifs pédagogiques

- Comprendre l’exil des républicains espagnols et leur accueil à Port-Vendres.
- Identifier les formes de solidarités et les soins apportés aux réfugiés.
- Comprendre les conséquences de l’occupation allemande et des destructions de 1944.
- Relier les lieux du parcours aux événements historiques.
- Observer des photographies anciennes et réfléchir à la transmission de la mémoire.

3. Le déroulement de l'activité

Point de départ - Plaque commémorative devant La Mauresque
Thèmes abordés : Mise en contexte, les premiers groupes d'enfants réfugiés en 1937, l'action du Comité d'accueil aux enfants d'Espagne créé par la CGT et la Ligue des droits de l'Homme, le rôle majeur des P.O. dans l'accueil des enfants de la guerre d'Espagne, l'action humanitaire auprès des réfugiés (évocation de la Maternité Suisse d'Elne, de la pouponnière d e Banyuls, du Centro Espagnol de Cerbère…).

Cimetière
Thèmes abordés : Stèle élevée en l'honneur des réfugiés décédés dans les navires-hôpitaux. Évocation des centres sanitaires des P.O. en 1939 (Prats-de-Mollo, le Perthus, le Boulou, Cerbère) et des hôpitaux (Perpignan, Port-Vendres).

Avenue J-J. Vila (descente vers les quais)
Thèmes abordés : Présentation de la Retirada, évocation des routes de l'Exil et des mouvements spontanés de solidarité (évocation de Saint-Laurent-de-Cerdans) focus sur le passage par Cerbère et la traversée des villages de la côte.

Quai Forgas
Thèmes abordés : L'arrivée des réfugiés à Port-Vendres, le soin aux blessés et les bateaux hôpitaux, les divers lieux d'accueil des réfugiés à Port-Vendres, les évacuations des exilés vers les camps d'Argelès-sur-Mer, de Saint-Cyprien et du reste de la France.

Quai Joly
Thèmes abordés : L'occupation allemande de la ville et la mise en défense du port à la fin de l'année 1942 et le dynamitage du port par les artificiers de la Wehrmacht. Plus généralement, évocation des fortifications de la côte.

4. Les informations pratiques

Public	Collège et lycée (de la 4e à la terminale)
Durée	1h/1h30
Lieu	Port-Vendres
Distance	1,2 Km - 26 m de dénivelé
Difficulté	facile
Effectif	Maximum deux classes
Tarif	A partir de 90 € par classe
Période	Toute l'année
Équipement	Chaussures, eau, vêtements adaptés
Météo	Possibilité de report ou d'annulation en cas de conditions météorologiques défavorables

Contact et réservation

OFFICE DE TOURISME PYRENEES MEDITERRANEE
Vanessa CARBONNE
+33 (0)4 48 98 00 08
bienvenue@pymed.fr

Pyrénées Méditerranée
Office de tourisme intercommunal